VALLABRIX

POINT
INFO
PRINTEMPS
2021

HORRAIRES D'OUVERTURE

> lundi 8h00 - 12h00
13h30 - 17h30
> mercredi 8h00 - 12h00
> vendredi 8h00 - 11h00

LA MAIRIE
PLACE DE L'HOTEL DE VILLE
30700 VALLABRIX

> Tel : 0466225812
> Fax : 0466220148
> mairie@vallabrix.com

WWW.VALLABRIX.COM

> Informations plus détaillées en ligne
> Evènements mis à jours
> Documents officiels

LE GARD CONSEIL GENERAL
PAYS D'UZES
Liberté • Égalité • Fraternité
RÉPUBLIQUE FRANÇAISE
La Région Occitanie Pyrénées · Méditerranée

POINT INFO

PRINTEMPS 2021

SOMMAIRE

INFORMATIONS MUNICIPALES P.03

Médiathèque
Ecole et SIRP
Etat Civil
Aménagements
Eau et assainissement
Environnement
Patrimoine

COMMISSIONS EXTRA MUNICIPALES P.11

Sociale
Environnementale
Culturelle
Eau & Assainissement

ASSOCIATIONS P.16

La Fenêtre à Menaux
La Vallabrixoise
Sports & Loisirs

ELECTIONS P.18

ENTREPRENEURS LOCAUX P.20

MEDIATHEQUE

Réservation de documents:
09 67 19 18 86
mediatheque@vallabrix.com

Avec les conditions sanitaires qui évoluent régulièrement, nous avons pu ouvrir régulièrement la Médiathèque afin d'assurer la continuité du service.

Les horaires sont adaptés aux obligations gouvernementales.
Les prêts ont pu continuer normalement.
Début mars 2021, un incendie a touché le Data Center à Strasbourg qui héberge le site des bibliothèques.

Après quelques perturbations tout est revenu à la normale.

Vous pouvez nous retrouver à la Médiathèque **les lundis, mercredis et vendredis avec de nouveaux horaires : 17h à 18h45.**

Bonne lecture à tous.

ETAT CIVIL

DECES

César POLIOTTO - 8 avril 2021
Bagnols/Cèze

ECOLE & SIRP

Malgré les conditions sanitaires assez strictes, les élèves continuent leurs apprentissages grâce au professionnalisme des enseignants.

Les élèves du Cycle 3 participent à des randonnées nature avec leur enseignante, encadrés par le GPN, pour compenser l'impossibilité de faire du sport.

Un **atelier Poterie** est proposé par Géraldine Guin, potière à St Quentin-la-Poterie.

La classe Maternelle s'engage dans un potager dans l'enceinte de l'école.

Quelques petits problèmes techniques nous dérangent encore malgré des bâtiments neufs. Nous essayons d'y remédier au plus vite.

Le périscolaire fonctionne correctement et les enfants se régalent avec les activités proposées par le personnel des garderies et de la cantine.

Les distanciations et le port du masque sont bien respectés.

AMENAGEMENTS

AIRE DE JEUX

Les **travaux de l'aire de jeux ont débuté** sur l'ancien terrain de basket situé à la Madone.
Ils vont s'étaler sur plusieurs semaines avec la **société Mefran** et le chantier d' insertion du **Centre socio-culturel intercommunal de Saint-Quentin-la-Poterie** .

L'aire de jeux composée d'une **structure multi-activités** et d'une **balançoire** sur **sol souple**, un **jeu sur ressort**, une **cabane** et un **parcours aérien.**

Des bancs et des plantations sont prévus afin de rendre le lieu convivial.
L'Aire de Jeux devrait être inaugurée et accessible en mai.

EAU ET ASSAINISSEMENT

COMMUNICATION

>Simulez le montant de votre facture d'eau avec la nouvelle tarification sur **www.vallabrix.com**

Contacter Christpohe Gassin

Merci à André Béteille et aux élus.

MODIFICATION TARIF EAU

Avec cette modification, nous voulons diminuer le montant de votre facture si vous avez une consommation modeste et inciter les familles à économiser cette ressource qui se fait de plus en plus précieuse.

Avec l'aval de la commission eau, nous avons décidé d'appliquer un tarif progressif sur votre consommation d'eau et d'assainissement.

Aujourd'hui, le mètre cube d'eau assaini est facturé 3 €.

Dorénavant, les mètres cubes eau /assainissement seront facturés comme suit :

Volume	0 → 50	50 → 120	120 → 200	≥200
Prix (€)	2	3	4	5

Ainsi, une famille qui consomme **100 m3** par an aura une facture de **250 €**, à cette somme il faut ajouter les abonnements et les taxes de l'agence de l'eau qui ne bougent pas. Avec l'ancien système, le montant aurait été de **300 €. Le gain est donc de 50 € soit 16%.**

Pour recevoir les messages d'INFOMAIRIE: Laissez vos coordonnées à communication@vallabrix.com

Par contre, une famille qui consomme **400 m3** par an va payer **1630 €** alors qu'avec l'ancienne formule le montant aurait été de **1200 €.**
L'augmentation est de 36% !

Attention donc aux gros consommateurs !

ENVIRONNEMENT

Elus responsables :
Thierry EVEILLEAU
Bernard RIEU
eat@vallabrix.com

TRAITEMENT DES DECHETS

Malgré le tri sélectif, on produit encore des quantités importantes de déchets ménagers (229 kg par habitant et par an).
Ces derniers sont soit enfouis, soit brûlés dans des incinérateurs. Aujourd'hui, la construction de nouveaux incinérateurs est fortement contestée et les décharges où sont enfouis les déchets vont arriver bientôt à saturation.
En conséquence, le traitement des déchets ménagers augmente fortement en passant de **96 € la tonne à 140€.**
La seule solution pour sortir de cette impasse est de réduire drastiquement les déchets ménagers. Une campagne de sensibilisation pour limiter la production de déchets est lancée par le SICTOMU.

BILAN D'ACTIVITE DU SDIS

En 2020, le service de secours et d'incendie du département est intervenu 26 fois sur le village.
Les interventions se répartissent comme suit >>>

Secours à la personne	13
Intervention du SDIS	8
Accident technologique	1
Incendie	2
Divers	2

Il faut noter la rapidité des interventions, la qualité des moyens matériels et le professionnalisme des pompiers.

ONF

Rencontre avec Paul Privat, nouveau responsable ONF pour la commune de Vallabrix.

COUPES ET AFFOUAGES

> Un bilan a été fait sur les coupes et affouage pour l'année 202, une nouvelle coupe a été proposée pour 2022. Mr Privat a souligné le bienfait de ces coupes régulières car adaptées à la végétation de garrigues, cela assure la regénération de la forêt. Les affouages permettent aussi aux habitants de faire des économies tout en utilisant un moyen de chauffage plus écologique.

ETAT DE LA FORET (BRUGAS- EST)

> Concernant la partie pinède du village, M. Privat a été rassurant. La forêt est saine, pas d' attaque d' insecte, ni de maladie. La présence de beaucoup d'arbres morts est la conséquence des aléas climatiques et de l' autogestion de la forêt. L' ONF n' incite pas à planter de nouvelles essences, ni à faire de plantations, mais à veiller à ce que les espèces endémiques puissent se développer.
Une visite des zones où le bois mort s'est accumulé a été éffectuée. Des travaux de mise en sécurité sont programmés.

NOUVELLES INFOS
- SICTOMU -
Changements bacs/tris :
www.vallabrix.com

Sud Rhône Environnement
SYNDICAT MIXTE

COMMENT BIEN TRIER MES DÉCHETS

le guide

+ d'infos

SUR LA COLLECTE DES DÉCHETS :
04.66.22.13.70 OU WWW.SICTOMU.FR

SUR LE TRI ET LE TRAITEMENT DES DÉCHETS :
04 66 59 06 51 OU WWW.SUDRHONE.FR

SICTOMU

REÇU EN PREFECTURE
le 18/03/2021

PATRIMOINE

NOTRE VIEUX CHATEAU

Les recherches historiques doivent toujours s'accompagner de modestie de la part du chercheur. Ainsi à Vallabrix, l'histoire de notre vieux château.
On a cru un temps que le roi François 1er l'avait « donné » à Ambroise Bargeton, médecin de Jacques et Charles de Crussol et médecin ordinaire du roi. Mais les archives indiquent une toute autre histoire. Les rois, et en particulier François 1er, avaient plutôt tendance à prendre qu'à donner !!

Les Bargeton sont issus d'une vieille famille bourgeoise cévenole, propriétaires, notables, drapiers…. Mathieu le Vieux, maître-drapier, à la fin du 15ème siècle comme bon nombre de bourgeois a des ambitions : la Guerre de Cent Ans a laissé de la place pour l'anoblissement.

Et puis il faut rebâtir le pays et la bourgeoisie en a les moyens. Ce sera son petit-fils Mathieu le Jeune qui portera le flambeau pour la famille. Il lui faut des terres nobles pour accéder à la noblesse. Alors en septembre 1528, Mathieu le Jeune achète à Lédenon une petite olivette « autrefois décorée du titre de baronnie ».

L'acte d'achat de cette terre est signé dans le cellier (apotheca) du vendeur Petrus Brunelli (Pierre Brun) et les deux parties y boivent le « vin du marché » selon la coutume, usage qui va perdurer jusqu'au 20ème siècle. Cet achat est la première marche de la dynastie Bargeton vers la noblesse.

Le 19 novembre 1533 Mathieu le Jeune est anobli par « grâce spéciale » par François 1er par Lettres de Noblesse signées par le roi à Marseille.

Le texte indique que Mathieu a bien servi le royaume et qu'il a « prêté » des deniers, sommes probablement données à fonds perdus, le roi avait grand besoin d'argent.
Mathieu dans les lettres d'anoblissement a servi « tant de sa personne à l'encontre de nos ennemis et adversaires ».
Son grand-père avait déjà servi le roi Louis XI au siège de Perpignan.

Dès 1536, Mathieu de Bargeton étend son domaine en commençant par Vallabrix.
Le 27 juin 1536 il achète la juridiction de Vallabrix, puis en 1537 Sagriès, La Baume, Lédenon, Montaren, Arpaillargues….. (voir déclaration d'héritage de 1541sur document sources).

Et sa fringale de terres et biens divers ne s'arrête pas là, jusqu'en 1559. Placement d'argent, affirmation de son statut…
Des terres nobles mais aussi non nobles, vignes, prés, moulins, maisons qui rapportent des locations ou des possibilités de fermages de péages, de pêcheries, d'abattages…. Monfrin, Vallabrègues, Nîmes, Montpellier….

Mathieu est seigneur de haute Justice, avec le droit d'avoir château, créneaux, donjon, pigeonnier, banc à l'église, pendant un temps droit de se battre en duel, de rendre justice… et des droits financiers.
Mais surtout un cercle de relations et d'influence.

Nous lui devons probablement notre façade renaissance. Mathieu sera receveur de la taille à plusieurs reprises, ce qui lui permet de repérer les biens à acheter et probablement de prêter aux insolvables. La famille sera partie prenante lors des guerres de religion de 1560-1629 du côté des protestants, des Crussol et d'Henri IV.

La devise des Bargeton : « Juncta Placent, S'il vous plait de nous rejoindre ».
Nos Bargeton, une longue histoire !!

Sources ou pour en savoir plus : Mathieu de Bargeton p16 à 43-médiathèque de Vallabrix ou site internet du village--- archives départementales Gard, Hérault, municipales de Nîmes, Montpellier—Armoriaux de Hozier et de La Roque ; armoriaux du Languedoc, Vivarais, du Pays d'Oc, ---compoix de Uzès, de Vallabrix—Tables notariales de Bagnols-- BNF Gallica…..et autres sources---photos de la Façade Renaissance collection privée--

MARIANNE

Avec le temps, la statue de Marianne qui préside aux réunions du CM à l'étage de la mairie avait perdu de sa fraîcheur.
La commune a eu la chance de pouvoir solliciter le savoir-faire Julie Margarita pour un travail de restauration. Le résultat est probant.

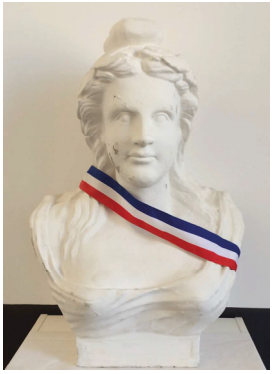

REMISE EN MARCHE DE L'HORLOGE DU CLOCHER

Depuis plusieurs mois, l'horloge du clocher ne fonctionnait plus. Le conseil a souhaité remédier à cette situation.

> Didier François et Laurent François ont installé des grilles pour empêcher les pigeons de coloniser le site. Un travail en hauteur particulièrement délicat.

> La décision a été prise d'électrifier l'horloge ce qui évitera d'aller remonter toutes les semaines les contrepoids en empruntant un escalier non sécurisé. L'entreprise Poitevin spécialisée dans ces travaux a été retenue pour un montant de 5500 €.

>Avec l'accord des Amis de la Paroisse et du Père BASTIDON Curé d'Uzès, le mécanisme de l'horloge sera placé dans l'église.

Pour proposer et engager des projets liés au partrimoine:
Laissez vos coordonnées à
mairie@vallabrix.com

PROJETS

COMMISIONS EXTRA MUNICIPALES

SOCIALE

LA CAMPAGNE DE VACCINATION COVID6-19

S'étend lentement mais toutes les personnes seniors prioritaires de plus de 75 ans inscrites sur une liste transmise par la Mairie de Vallabrix au CCPU d'Uzès ont pu être contactées et obtenir un rendez-vous pour les 2 vaccins.

MISE EN PLACE D'UN NOUVEAU SERVICE AU PUBLIC : MFSI " MAISON FRANCE SERVICES ITINERANTE "

Un nouveau service proposé par la M.S.A. du Languedoc en partenariat avec la CCPU va voir le jour sur la commune pour vous aider dans vos démarches administratives et faciliter l'accès aux services publics.

Elue responsable :
Maryse FRAMMERY

04 66 22 58 12
viesociale@vallabrix.com

horaires d'accueil du public
mardi : 10h00 -12h00

La Maison France Service doit, à terme, concentrer six services publics : La Poste, Pôle emploi, CPAM, CARSAT, la CAF ainsi que des administrations, ministère de la Justice, Impôts ...

Première permanence à Vallabrix

JEUDI 20 MAI 2021
14H - 16H30
FOYER COMMUNAL

ENVIRONNEMENTALE

Elus responsables :
Thierry EVEILLEAU
Christophe GASSIN
environnement@vallabrix.com

Lors de cette dernière commission environnement, les trois axes prépondérants souligner lors de la précédente ont été confortés et enrichis.

LE PEDIBUS

La mise en place d'un pédibus afin de limiter la circulation dans le village vient se croiser avec un projet favorisant l'usage du vélo dans le village. Une réflexion d'ensemble sur l'aménagement du village par tous les acteurs concernés va se poursuivre dans le temps pour répondre au mieux aux besoins des usagers et à l'impact écologique.

CREATION D'UNE MANIFESTATION SUR L'ENVIRONNEMENT

La crise sanitaire limite la possibilité d'action pour l'instant. La volonté est pour cette année d'aider au développement et à l'élargissement d'initiatives locales dans ce sens (BIM festival).

FAVORISER LA BIODIVERSITE

Grace au diagnostic et à l'appui de l'ONF, plusieurs actions plus pertinentes sont à l'étude. Les coupes et affouage sur le bois de Vallabrix vont continuer afin d'assurer la régénérescence de la forêt. Des dates limites d'intervention vont être appliquées pour limiter l'impact sur la reproduction de la faune et la flore. Intervention envisagée sur la pinède au sud.

© YVAN GREER

OPÉRATION NETTOYONS LA GARRIGUE

LE SAMEDI 8 MAI

POUR TOUS LES VOLONTAIRES,

RENDEZ VOUS À 9H 30 DEVANT LA MAIRIE.

PRENEZ VOS GANTS !

SICTOM'U

CULTURELLE

Elue responsable :
Odile PERNIN-VIDAL
culture@vallabrix.com

CREATION D'UN LOCAL ASSOCIATIF

Le groupe de travail s'est réuni 4 fois cet hiver pour rédiger une convention de mise à disposition des locaux communaux dont le futur local associatif et interculturel.

La convention prévoit une occupation partagée des lieux, la tenue d'un planning par une personne référente.
Chaque association aura la possibilité d'inscrire des activités, régulières ou ponctuelles.
L'activité du bar est prévue de début mai à fin septembre.

REUNION DE LA COMMISSION LE JEUDI 1ER AVRIL

Trois associations étaient représentées : le GPN, Sports et Loisirs et La fenêtre à meneaux.

PROJETS EN COURS

> Le GPN a terminé la mise à jour du **Livret des arbres et des arbustes**. L'édition 2021 sera disponible dans les offices de tourisme et en mairie d'ici l'été, et téléchargeable sur le site de la commune.
Deux itinéraires de promenades autour de Vallabrix y sont tracés d'arbre en arbre, accompagnés d'une description botanique et de quelques recettes.

> Cécile Tournayre expose à la médiathèque ses **Encres végétales** (mai) et nous expliquera, dès qu'il sera possible d'organiser un vernissage, l'art de la fabrication des encres colorées à partir des plantes.

EN PREVISION

> Pour aider à la diffusion de spectacle de théâtre et poursuivre la politique d'accueil de spectacles à Vallabrix, **la Fenêtre à meneaux** va nouer un partenariat avec l**e Petit théâtre** de la Placette à Nîmes. L'association présentera un projet à débattre en conseil municipal.

> **Journées du Patrimoine 2021 :** l'idée est retenue d'inviter les artistes vivant dans le village d'exposer des œuvres sur le site de la médiathèque.

EAU ET ASSAINISSEMENT

COMMISSION EAU

La commission a travaillé sur une nouvelle grille tarifaire pour l'eau et l'assainissement. Le but de cette nouvelle grille est d'inciter les habitants à avoir une démarche d'économie.

De 0 à 50 m3: 1 euro eau 1 euro assainit
De 51 à 120 m3: 1.5 euros eau 1.5 assainit
De 121 à 200 m3: 2 euros eau 2 euros assainit
+ de 200 m3: 2.5 euros eau 2.5 euros assainit

Elle a donc une visée environnementale mais aussi sociale car les «petits « consommateurs verront aussi leur facture sensiblement réduite.
La double facturation ne sera plus possible car trop compliquée.

Un étalement du paiement de la facture est cependant possible par une démarche simple auprès du centre des impôts.

Les compteurs seront relevés quand même deux fois par an , afin de vérifier qu'il n' y ait pas de fuites ou autres problèmes.

Le conseil municipal va délibérer sur ce choix.

La compétence eau assainissement doit basculer en 2026 à l'intercommunalité, le sujet continue à être étudié et discuté.

LA FENETRE A MENEAUX

Des expos en perspective pour le prochain semestre, sous réserve de confirmation :

> Cécile Tournayre : ***Encres végétales*** – Mai 2021
> Reinhard Schwartz : photographies, ***à la recherche de la proximité*** - printemps /été si les frontières entre l'Allemagne et la France sont ouvertes.
> Marie Schenk : exposition collective ***La Clef*** – septembre 2021
> Journées du patrimoine : artistes de Vallabrix
> Claude Auroy, ***en toute amitié***, suite – octobre 2021

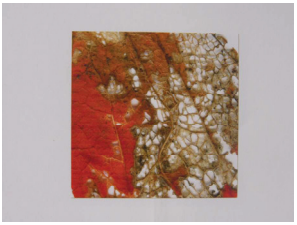

A l'étude : Partenariat accueil spectacles avec le Petit Théâtre de la Placette à Nîmes
Et sans interruption depuis la réouverture de la médiathèque, **l'atelier d'écriture de Michèle Cruypenink.**

LA VALLABRIXOISE

ADHESION 10 EUROS.
Avec nos meilleures pensées en ces périodes difficiles.

Michel Salert
0466209019

GENERATIONS MOUVEMENT - LES AINES RURAUX

Association : 131 clubs ,13080 adhérents dans le Gard.
Ouvert à tous et toutes, le club espère reprendre bientôt ses activités d'autant que les concours départementaux de belote et pétanque se déroulent en Uzège.
Soyez prêts et prêtes à nous rejoindre pour des après- midi conviviaux avec jeux de société, petits lotos organisation de sorties et séjours.
Activités organisées par la fédération : séjours, concours pétanque, belote loto, fête de printemps environ 250 participants.

LA FENETRE A MENAUX LANCE UN PROJET COLLABORATIF

De mars 2020 à mars 2021, comment avez-vous vécu le temps de la pandémie à Vallabrix?

COMMENT PARTICIPER

> Envoyez vos documents : mediatheque@vallabrix.com
> Déposer à la médiathèque (USB ou Matériel)

FORMAT DOCUMENT

> A4 - Médiums mixtes acceptés
> Anonyme ou signé
> Date limite : 21/05/2021

La fenêtre à meneaux souhaiterait réaliser une **exposition à partir des témoignages que les habitants du village voudront bien lui confier.**
Vous avez peut-être écrit des **textes, dessiné, pris des photos** reflétant vos impressions, vos réflexions ou vos occupations quand il a fallu réduire les déplacements et limiter ses relations avec les proches. Vous avez peut-être aussi utilisé ce temps contraint pour développer des activités créatives.
Les documents que l'association pourra réunir constitueront **un témoignage sur la vie du village au cours de cette année particulière** et pourront, lorsqu'ils seront vus, s'inscrire dans **la mémoire collective.**

Exposition « hors les murs » qui utilisera la clôture de l'école comme support.
Les objets qui ne peuvent être accrochés seront présentés au foyer de façon à être visibles de l'extérieur.

Tout le monde peut participer, les enfants comme les grands-parents. Toutes les propositions sont les bienvenues. Pour la mise en forme des documents, ne pas hésiter à solliciter la médiathèque.

SPORTS ET LOISIRS

En raison du confinement mis en place en novembre dernier, **L'association Sports et Loisirs** a interrompu ses activités. Et pourtant, de nombreux adhérents avaient choisi de nous rejoindre cette année encore (86 personnes) !

3 nouvelles activités étaient proposées (vélo, jogging, découverte du patrimoine).
Pour les remercier de leur fidélité et de leur soutien, nous avons fait parvenir à chacun d'eux un colis de noël constitué de produits locaux et principalement vallabrixois.
Nous restons en contact grâce à notre messagerie, et sommes toujours très heureux de nous rencontrer au hasard d'un marché...

Il nous hâte bien sûr de pouvoir nous retrouver et partager des moments de convivialité si «essentiels». Nous ne manquerons pas de reprendre nos activités dès que la situation sanitaire le permettra, et ce, nous l'espérons, le plus rapidement possible.

La Présidente,
Carmen MAZIER

DEPARTEMENTALES ET REGIONALES

20 ET 27 JUIN 2021

Même si elles auront lieu le même jour, il s'agit bien de **deux élections différentes,** avec leurs propres urnes et leurs propres bulletins.

Deux modes de scrutin différents

> **Pour la Région :** scrutin proportionnel à deux tours.

> **Pour le Département :** scrutin majoritaire à deux tours. Chaque canton doit élire un binôme composé d'une femme et d'un homme.

La **Région** et le **Département** sont compétents pour prendre des décisions dans de nombreux domaines de notre vie quotidienne.

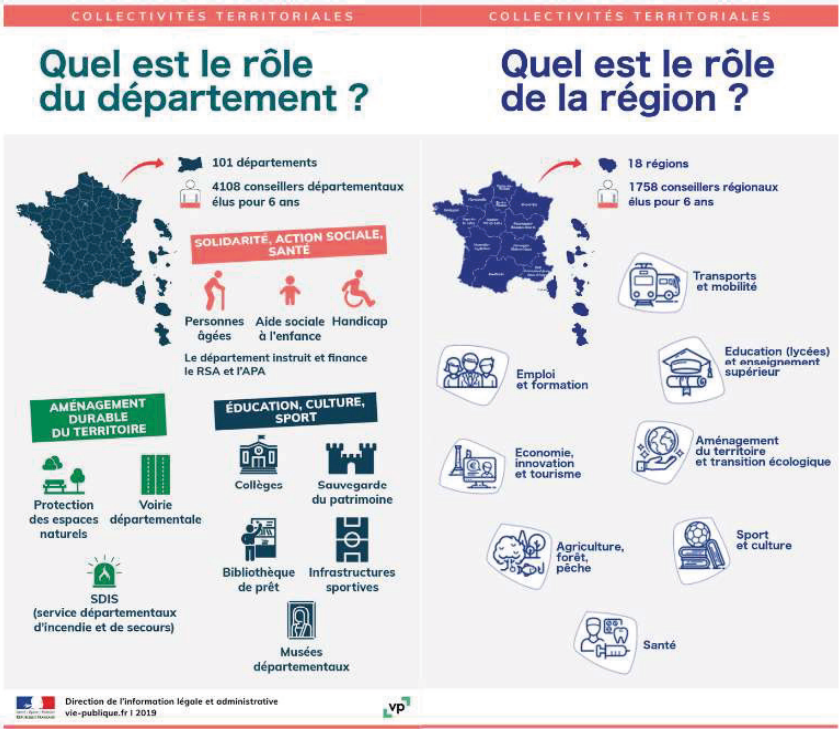

S'INSCRIRE SUR LES LISTES ELECTORALES

Si vous n'êtes pas inscrit sur les listes électorales, **vous avez jusqu'au 14 mai pour le faire.** Se renseigner au secrétariat de la mairie.

Inscription d'office :
> les jeunes de 18 ans
> es personnes naturalisées

Les jeunes atteignant 18 ans entre les deux tours d'un scrutin pourront voter au 2ème tour. Ils pourront être inscrits de droit sur la liste communale de résidence des parents jusqu'à 26 ans.

PROCURATION

> Durant ces deux scrutins de juin 2021, un mandataire peut être porteur de **deux procurations.**
> Les demandes de procuration sont effectuées **directement à la gendarmerie** avec un justificatif d'identité ou en ligne : https://www.maprocuration.gouv.fr

CONTEXTE SANITAIRE - APPEL A BENEVOLES

En raison du contexte sanitaire, deux bureaux de vote seront mis en place (foyer-école).
La municipalité sollicite des volontaires (des personnes vaccinées de préférence) pour assurer avec les élus le bon déroulement du scrutin. Merci de se faire connaître au secrétariat avant le 12 juin.

POINT INFO

PHOTO

Nous faisons appel à votre participation pour nous envoyer des photos du village et de ses alentours afin d'être selectionné pour faire la couverture du prochain Point Info.

COMMENT PARTICIPER

> Envoyez vos photos:
communication@vallabrix.com

ENTREPRENEURS LOCAUX

BATIMENT - PAYSAGE - GARDIENNAGE

Alexandre GIRAL	Electricité Placo – Plâtre - Peinture	
SARL TESTUD	Maçonnerie générale Rénovation	06 25 34 69 90 sarltescaz@orange.fr
Jérôme BRUN	Second Œuvre – Agencement Placo – Peinture – Parquets – Salle de B	0623279390 j.brun2@wanadoo.fr
DEPASSE & Fils	Métallerie - Ferronnerie	0466226685 p.j.depasse@wanadoo.fr
Frédéric RIEU	Paysagiste - Création Jardins -Taille – Plantation - Arrosage intégré - Murs de pierres sèches - Traitements phytosanitaires naturels - 50% de crédit d'impôts.	0466220865 www.rieu-frederic-paysagiste.fr
Thibaut TRUCHET	Artisan Jardinier Entretient - Aménagement	0618910339 dessinemoi1jardin@gmail.com
Alexandre SOLA	Paysagiste	0686154024
Loïc MAHOUIN	Paysagiste	0695831941
Maxime BOULON	Second-Œuvre - Aménagement	0609497607
DIGON Electricité	Electricité domestique	0615693420
Karine GATAULT	Gardiennage	0625955240
Thiphaine HIDALGO	Gardiennage	0616196150

DECORATION - DESIGN

Julie MARGARITA	Peintre – Déco intérieure - Dorure	0620046466
Julie DURAND	Design Intérieur – Extérieur Plan architecturaux – Paysagers – Design mobilier	0648696379 Durandmichel.julie@gmail.com
Didier MOLLEDO	Boutique ésotérique Bougies parfumées - Savons à base de glycérine	04 66 22 56 52 www.melledo.com

COMMUNICATION - INFORMATIQUE

Kom c' bô Sylvie Lafay	Communication visuelle - Graphisme	06 09 69 57 09 www.komcbo.fr
6THEMATIC Olivier Lafay	Dépannage – Installation – Formation Réparation - Conseil Réparation de smartphone et tablette Pour les particuliers et professionnels	06 23 05 86 62 www.6tematic.fr

BIEN ETRE - SPORT - SOCIAL

L'Opticienne Manon FAVANT	Opticienne Lunettes Françaises	0466758506 lopticienne-manonfavant.com
Vanessa Coiffure	Coiffeuse à domicile	0652969408 contact@vanessacoiffure.com
Evolution Coiffure (O.BRUN)	Salon de coiffure	0466221045
Centre de Pilate de l'Uzège (V.RIEU)	Pilate – Santé – Bien-être	0685781172 pilate-uzes.fr
L'Etrier de l'Uzège Margot ATLAN	Centre d'équitation	0671103737

AGRICULTEURS - VIGNERONS - RESTAURANT

Domaine Argus Serge Scherrer	Vignerons	0670780666
Les Vignes d'Hippolyte E.BRUN & G.FRANCOIS	Vignerons	0676083856
Valentin VALLES	Vigneron	0781122663
Alain FRANCOIS	Agriculteur	0610723041
Guy VIGNAL	Producteur	0466221664
Bernard RIEU	Producteur	0675167310
L'EPICERIX	Point de vente Mercredi/Vendredi 17h/19h	
Les Gourmandises de Chloé (TOUBIANA)	Pâtissière	0749106595

COMBUSTIBLE

EURL DEPASSE	Combustible	0466220608

EN MAI, FAIS CE QU IL TE PLAIT

Point info rédigé par l'équipe municipale.

© *Julie DURAND*